



CÂMARA MUNICIPAL DE CAMPO MAGRO ESTADO DO PARANÁ

PROJETO DE LEI LEGISLATIVO Nº. 009/2016

Lido no Expediente da Sessão
do dia 10 / 05 / 16

Secretário

“Altera a tabela do anexo III da Lei nº 602/2010; altera o artigo 6º da Lei nº 621/2010; altera o artigo 4º da Lei nº 623/2010; altera o artigo 2º da Lei nº 899/2015 e dá outras providências.”

A MESA DIRETORA DA CÂMARA MUNICIPAL DE CAMPO MAGRO, ESTADO DO PARANÁ, com base no inciso II, do artigo 16 da Lei Orgânica do Município de Campo Magro, submete à apreciação do Poder Legislativo Municipal o seguinte:

Art. 1º. Fica alterada a tabela de cargo, nível de referência e valores, constante do anexo III da Lei 602/2010, que passará a vigor conforme anexo I desta Lei.

Art. 2º. Altera o artigo 6º da Lei nº 621/2010, que passará a vigor conforme anexo II desta Lei.

Parágrafo único. Suprime-se o parágrafo 2º do Artigo 6º da Lei 621/2010.

Art. 3º. Altera o artigo 4º da Lei nº 623/2010, que passará a vigor com a seguinte redação:

| Quantidade | Descrição | Simbologia | Carga Horária | Valores |
|------------|---------------------|------------|------------------|--------------|
| 01 | Controlador Interno | CI - 2 | 40 h semanais | R\$ 2.500,00 |

Parágrafo único. Suprime-se o parágrafo 4º do Artigo 4º da Lei 623/2010.



CÂMARA MUNICIPAL DE CAMPO MAGRO ESTADO DO PARANÁ

Art. 4º. Altera o artigo 2º da Lei nº 899/2015, que passará a vigor com a seguinte redação:

| Quantidade | Descrição | Simbologia | Valores |
|------------|----------------------|------------|--------------|
| 11 (onze) | Assessor de Gabinete | AG - 2 | R\$ 3.860,00 |

Art. 5º. Esta resolução entra em vigor na data de sua publicação.

Câmara Municipal, 10 de maio de 2016



GUSTO JUNINHO
Presidente

ARVINHO
Vice-Presidente

PROF. VALDIR COSTA
1º Secretário

ZEZINHO DA BETE
2º Secretário

Aprovado em 1º Discussão
em 17/05/16
Sala das Sessões

Presidente

Aprovado em 2º Discussão
em 07/06/16
Sala das Sessões

Presidente



CÂMARA MUNICIPAL DE CAMPO MAGRO ESTADO DO PARANÁ

JUSTIFICATIVA

O presente projeto de Lei tem por objetivo a readequação do salários dos servidores do Legislativo, visando minimizar perdas salariais decorrentes de inflação.

As alterações nas tabelas salariais tem por escopo recuperar o valor original das remunerações, com fim precípua de valorizar os servidores do Legislativo, bem como excluir gratificações.

Com certeza, esta iniciativa vem de encontro aos interesses da categoria, além de cumprir com o que determina a Constituição Federal, quando garante aos trabalhadores a manutenção do poder de compra dos salários, eis que o Inciso X do Art. 37 e o § 4º do Art. 39, da Constituição Federal, asseguram a revisão geral anual dos servidores públicos.

A saber, o presente não cuida da revisão geral anual de salários que trata a CF/88. O Legislativo está propondo a readequação dos vencimentos de seus servidores, que, por óbvio, tal percentual aqui concedido deverá ser descontado caso, na revisão geral a ser proposta pelo Executivo, o índice de reajuste seja superior a este.

Pelo exposto, solicitamos, assim, a análise e aprovação dos Nobres Vereadores em relação à matéria proposta,

TABELA DE VENCIMENTOS BÁSICOS POR CARGO DE PROVIMENTO EFETIVO, NÍVEL E REFERÊNCIA

Cargo: Procurador

| Níveis | Referências | | | | | | | | | | | | | | | |
|--------|-------------|----------|----------|----------|----------|----------|----------|----------|----------|----------|----------|-----------|-----------|-----------|-----------|--|
| | A | B | C | D | E | F | G | H | I | J | L | M | N | O | P | |
| I | 3.020,00 | 3.110,60 | 3.203,92 | 3.300,04 | 3.399,04 | 3.501,01 | 3.606,04 | 3.714,22 | 3.825,65 | 3.940,42 | 4.058,63 | 4.180,39 | 4.305,80 | 4.434,97 | 4.568,02 | |
| II | 4.705,06 | 4.846,21 | 4.991,60 | 5.141,35 | 5.295,59 | 5.454,46 | 5.618,09 | 5.786,63 | 5.960,23 | 6.139,04 | 6.323,21 | 6.512,91 | 6.708,29 | 6.909,54 | 7.116,83 | |
| III | 7.330,33 | 7.550,24 | 7.776,75 | 8.010,05 | 8.250,35 | 8.497,86 | 8.752,80 | 9.015,38 | 9.285,85 | 9.564,42 | 9.851,35 | 10.146,89 | 10.451,30 | 10.764,84 | 11.087,79 | |

Cargo: Contador

| Níveis | Referências | | | | | | | | | | | | | | | |
|--------|-------------|----------|----------|----------|----------|----------|----------|----------|----------|----------|----------|-----------|-----------|-----------|-----------|--|
| | A | B | C | D | E | F | G | H | I | J | L | M | N | O | P | |
| I | 3.020,00 | 3.110,60 | 3.203,92 | 3.300,04 | 3.399,04 | 3.501,01 | 3.606,04 | 3.714,22 | 3.825,65 | 3.940,42 | 4.058,63 | 4.180,39 | 4.305,80 | 4.434,97 | 4.568,02 | |
| II | 4.705,06 | 4.846,21 | 4.991,60 | 5.141,35 | 5.295,59 | 5.454,46 | 5.618,09 | 5.786,63 | 5.960,23 | 6.139,04 | 6.323,21 | 6.512,91 | 6.708,29 | 6.909,54 | 7.116,83 | |
| III | 7.330,33 | 7.550,24 | 7.776,75 | 8.010,05 | 8.250,35 | 8.497,86 | 8.752,80 | 9.015,38 | 9.285,85 | 9.564,42 | 9.851,35 | 10.146,89 | 10.451,30 | 10.764,84 | 11.087,79 | |

Cargo: Técnico Legislativo

| Níveis | Referências | | | | | | | | | | | | | | | |
|--------|-------------|----------|----------|----------|----------|----------|----------|----------|----------|----------|----------|-----------|-----------|-----------|-----------|--|
| | A | B | C | D | E | F | G | H | I | J | L | M | N | O | P | |
| I | 3.020,00 | 3.110,60 | 3.203,92 | 3.300,04 | 3.399,04 | 3.501,01 | 3.606,04 | 3.714,22 | 3.825,65 | 3.940,42 | 4.058,63 | 4.180,39 | 4.305,80 | 4.434,97 | 4.568,02 | |
| II | 4.705,06 | 4.846,21 | 4.991,60 | 5.141,35 | 5.295,59 | 5.454,46 | 5.618,09 | 5.786,63 | 5.960,23 | 6.139,04 | 6.323,21 | 6.512,91 | 6.708,29 | 6.909,54 | 7.116,83 | |
| III | 7.330,33 | 7.550,24 | 7.776,75 | 8.010,05 | 8.250,35 | 8.497,86 | 8.752,80 | 9.015,38 | 9.285,85 | 9.564,42 | 9.851,35 | 10.146,89 | 10.451,30 | 10.764,84 | 11.087,79 | |

Cargo: Técnico em Contabilidade

| Níveis | Referências | | | | | | | | | | | | | | | |
|--------|-------------|----------|----------|----------|----------|----------|----------|----------|----------|----------|----------|----------|----------|----------|----------|--|
| | A | B | C | D | E | F | G | H | I | J | L | M | N | O | P | |
| I | 2.010,00 | 2.070,30 | 2.132,41 | 2.196,38 | 2.262,27 | 2.330,14 | 2.400,05 | 2.472,05 | 2.546,21 | 2.622,59 | 2.701,27 | 2.782,31 | 2.865,78 | 2.951,75 | 3.040,31 | |
| II | 3.131,51 | 3.225,46 | 3.322,22 | 3.421,89 | 3.524,55 | 3.630,28 | 3.739,19 | 3.851,37 | 3.966,91 | 4.085,92 | 4.208,49 | 4.334,75 | 4.464,79 | 4.598,73 | 4.736,70 | |
| III | 4.878,80 | 5.025,16 | 5.175,92 | 5.331,19 | 5.491,13 | 5.655,86 | 5.825,54 | 6.000,31 | 6.180,31 | 6.365,72 | 6.556,70 | 6.753,40 | 6.956,00 | 7.164,68 | 7.379,62 | |

TABELA DE VENCIMENTOS BÁSICOS POR CARGO DE PROVIMENTO EFETIVO, NÍVEL E REFERÊNCIA

Cargo: Assistente Administrativo

| Níveis | Referências | | | | | | | | | | | | | | | |
|--------|-------------|----------|----------|----------|----------|----------|----------|----------|----------|----------|----------|----------|----------|----------|----------|--|
| | A | B | C | D | E | F | G | H | I | J | L | M | N | O | P | |
| I | 2.010,00 | 2.070,30 | 2.132,41 | 2.196,38 | 2.262,27 | 2.330,14 | 2.400,05 | 2.472,05 | 2.546,21 | 2.622,59 | 2.701,27 | 2.782,31 | 2.865,78 | 2.951,75 | 3.040,31 | |
| II | 3.131,51 | 3.225,46 | 3.322,22 | 3.421,89 | 3.524,55 | 3.630,28 | 3.739,19 | 3.851,37 | 3.966,91 | 4.085,92 | 4.208,49 | 4.334,75 | 4.464,79 | 4.598,73 | 4.736,70 | |
| III | 4.878,80 | 5.025,16 | 5.175,92 | 5.331,19 | 5.491,13 | 5.655,86 | 5.825,54 | 6.000,31 | 6.180,31 | 6.365,72 | 6.556,70 | 6.753,40 | 6.956,00 | 7.164,68 | 7.379,62 | |

Cargo: Motorista

| Níveis | Referências | | | | | | | | | | | | | | | |
|--------|-------------|----------|----------|----------|----------|----------|----------|----------|----------|----------|----------|----------|----------|----------|----------|--|
| | A | B | C | D | E | F | G | H | I | J | L | M | N | O | P | |
| I | 1.340,00 | 1.380,20 | 1.421,61 | 1.464,25 | 1.508,18 | 1.553,43 | 1.600,03 | 1.648,03 | 1.697,47 | 1.748,40 | 1.800,85 | 1.854,87 | 1.910,52 | 1.967,84 | 2.026,87 | |
| II | 2.087,68 | 2.150,31 | 2.214,82 | 2.281,26 | 2.349,70 | 2.420,19 | 2.492,79 | 2.567,58 | 2.644,61 | 2.723,94 | 2.805,66 | 2.889,83 | 2.976,53 | 3.065,82 | 3.157,80 | |
| III | 3.252,53 | 3.350,11 | 3.450,61 | 3.554,13 | 3.660,75 | 3.770,58 | 3.883,69 | 4.000,20 | 4.120,21 | 4.243,82 | 4.371,13 | 4.502,26 | 4.637,33 | 4.776,45 | 4.919,75 | |

Cargo: Auxiliar de Serviços Gerais

| Níveis | Referências | | | | | | | | | | | | | | | |
|--------|-------------|----------|----------|----------|----------|----------|----------|----------|----------|----------|----------|----------|----------|----------|----------|--|
| | A | B | C | D | E | F | G | H | I | J | L | M | N | O | P | |
| I | 1.340,00 | 1.380,20 | 1.421,61 | 1.464,25 | 1.508,18 | 1.553,43 | 1.600,03 | 1.648,03 | 1.697,47 | 1.748,40 | 1.800,85 | 1.854,87 | 1.910,52 | 1.967,84 | 2.026,87 | |
| II | 2.087,68 | 2.150,31 | 2.214,82 | 2.281,26 | 2.349,70 | 2.420,19 | 2.492,79 | 2.567,58 | 2.644,61 | 2.723,94 | 2.805,66 | 2.889,83 | 2.976,53 | 3.065,82 | 3.157,80 | |
| III | 3.252,53 | 3.350,11 | 3.450,61 | 3.554,13 | 3.660,75 | 3.770,58 | 3.883,69 | 4.000,20 | 4.120,21 | 4.243,82 | 4.371,13 | 4.502,26 | 4.637,33 | 4.776,45 | 4.919,75 | |



Câmara Municipal de Campo Magro

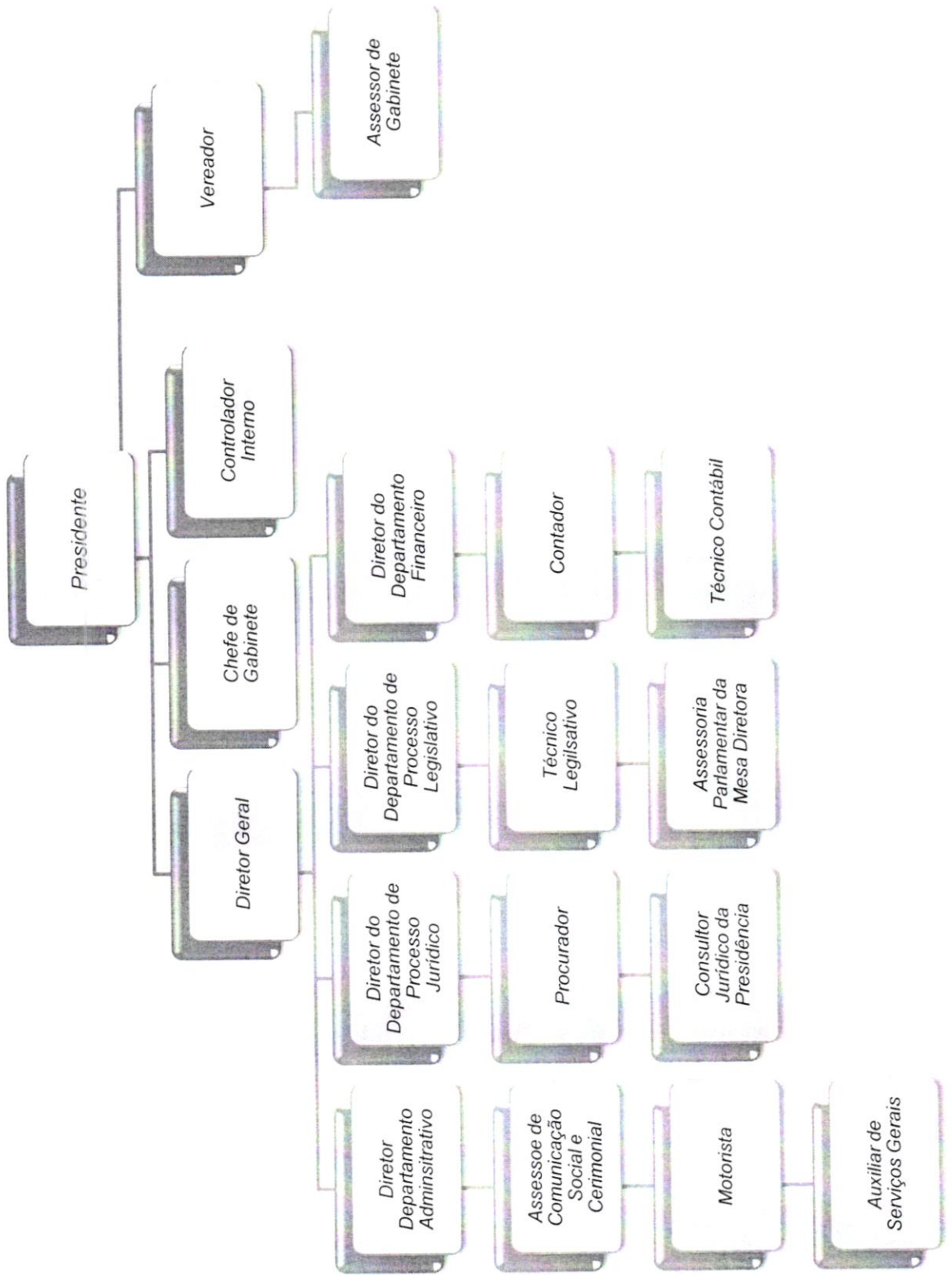

**CÂMARA MUNICIPAL DE CAMPO MAGRO
ESTADO DO PARANÁ**

Lei Nº 621/2010

Tabela de Vencimentos
Estrutura Administrativa cargo em comissão

| Quantidade | Descrição | Simbologia | Carga Horária | Valores |
|-------------|---|------------|---------------|--------------|
| 01 (um) | Diretor Geral | CC - 1 | 40 h semanais | R\$ 6.500,00 |
| 01 (um) | Diretor do Departamento de Assessoria Jurídica | CC - 2 | 40 h semanais | R\$ 6.500,00 |
| 01 (um) | Chefe de Gabinete | CC - 3 | 40 h semanais | R\$ 4.500,00 |
| 01 (um) | Diretor do Departamento Financeiro | CC - 4 | 40 h semanais | R\$ 3.500,00 |
| 01 (um) | Diretor do Departamento Administrativo | CC - 4 | 40 h semanais | R\$ 3.500,00 |
| 01 (um) | Diretor do Departamento do Processo Legislativo | CC - 4 | 40 h semanais | R\$ 3.500,00 |
| 01 (um) | Consultor Jurídico da Presidência | CC - 5 | 40 h semanais | R\$ 2.800,00 |
| 01 (um) | Assessor de Comunicação Social e Cerimonial | CC - 6 | 40 h semanais | R\$ 2.600,00 |
| 04 (quatro) | Assessoria Parlamentar da Mesa Diretora | AP - 1 | 40 h semanais | R\$ 2.000,00 |



CÂMARA MUNICIPAL DE CAMPO MAGRO

ESTADO DO PARANÁ

Ofício nº 052/16-GP

Campo Magro, 16 de junho de 2016.

Excelentíssimo Senhor Presidente:

Apraz-me cumprimentá-lo, oportunidade que venho à presença de Vossa Excelência, solicitar a devolução do **Projeto de Lei Legislativo Nº 009/2016 Súmula: "Altera a tabela do anexo III da Lei nº 602/2010; altera o artigo 6º da Lei nº 621/2010; altera o artigo 4º da Lei nº 623/2010; altera o artigo 2º da Lei nº 899/2015 e dá outras providências"**, para fim de arquivamento.

Coloco-me à disposição para quaisquer esclarecimentos suplementares que se fizerem necessários, em tempo reitero meu apreço.

Atenciosamente,

GUSTO JUNINHO

Presidente da Câmara Municipal de Campo Magro

A Sua Excelência o Senhor
LOUVANIR MENEGUSSO
Prefeito do Município de Campo Magro
Campo Magro – Paraná

Ana Líria
Em 17/06/2016

Ana Líria Tombozzi
Consultora Jurídica
OAB 38.633/PR

1



MUNICÍPIO DE CAMPO MAGRO ESTADO DO PARANÁ

Ofício Nº 141/2016- P

Campo Magro, 17 de junho de 2016

Excelentíssimo Senhor Presidente,

Apraz-me cumprimentá-lo, oportunidade em que venho à presença de Vossa Excelência, fazer a devolução do Projeto de Lei nº 009/2016, conforme solicitado por essa Casa de Leis através do Ofício 052/16-GP.

Reitero os préstimos da mais elevada estima e distinta consideração.

Atenciosamente,

Louvanir Joãozinho Menegusso,
Prefeito Municipal

Exmo. Senhor
Gusto Juninho
Presidente da Câmara Municipal de Campo Magro
Estado do Paraná

Recb., 17.06.16

Sintia Rudkiewicz Casprel
Diretora Geral